Envoyé en préfecture le 18/11/2024
Reçu en préfecture le 18/11/2024
Publié le
ID : 005-210500963-20241113-CM2024_103-DE

SALLA-LECOMTE
Géomètres-Experts
13bis, Avenue Jean Jaures
Urban Harmony "A"
05000 GAP
Tel : 04.92.53.65.23
Fax : 04.92.44.08.75
Mail : contact@slge-geometre.fr
www.salla-lecomte-geometre.fr

Echelle : 1/250
Projection : CC45 (*Téria*)
Référence : SL0229-23

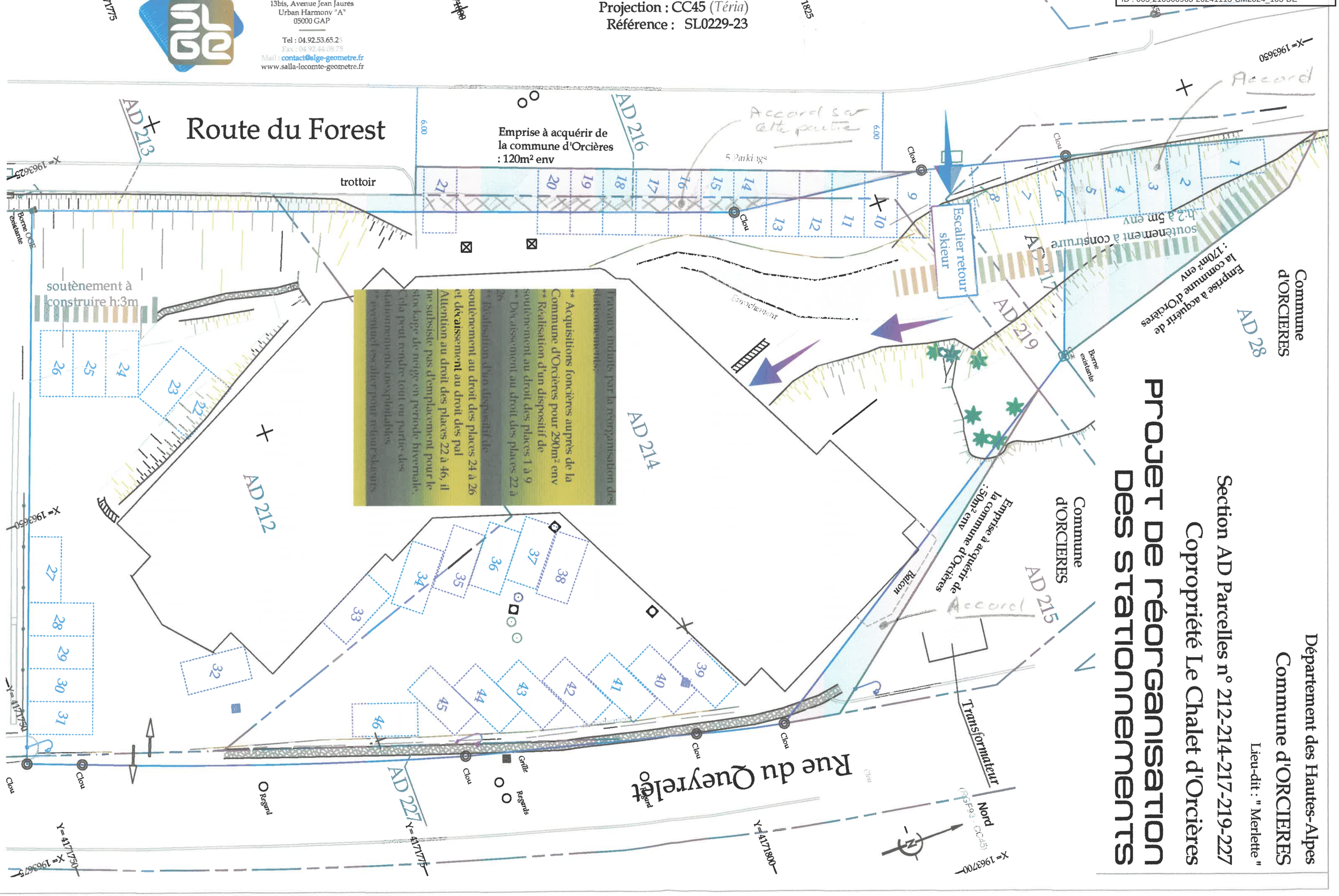

Département des Hautes-Alpes
Commune d'ORCIERES
Lieu-dit : " Merlette "

Section AD Parcelles n° 212-214-217-219-227
Copropriété Le Chalet d'Orcières

Projet de réorganisation des stationnements